



UNIVERSIDAD DE GUADALAJARA

COMUNIDAD QUE CRECE
Y AVANZA

UNIVERSIDAD DE GUADALAJARA

COMUNIDAD QUE CRECE
Y AVANZA



D.R. © 2018, Universidad de Guadalajara

Universidad de Guadalajara
Avenida Juárez 976
C.P. 44100
Guadalajara, Jalisco

www.udg.mx

Julio de 2018

Hecho en Guadalajara, Jalisco, México

Prohibida la reproducción total o parcial sin
el permiso por escrito de sus autores.



 UNIVERSIDAD DE GUADALAJARA
Facultad de Ciencias

UNIVERSIDAD DE GUADALAJARA

Índice

Presentación	6
Historia	9
Estructura Organizacional	10
Organigrama	11
Plan de Desarrollo Institucional	12
Centros Universitarios Temáticos	15
Centro Universitario de Arte, Arquitectura y Diseño	16
Centro Universitario de Ciencias Biológicas y Agropecuarias	18
Centro Universitario de Ciencias Económico Administrativas	20
Centro Universitario de Ciencias Exactas e Ingenierías	22
Centro Universitario de Ciencias de la Salud	24
Centro Universitario de Ciencias Sociales y Humanidades	26

Centros Universitarios Regionales 29

Centro Universitario de los Altos	30
Centro Universitario de la Ciénega	32
Centro Universitario de la Costa	34
Centro Universitario de la Costa Sur	36
Centro Universitario de los Lagos	38
Centro Universitario del Norte	40
Centro Universitario del Sur	42
Centro Universitario de Tonalá	44
Centro Universitario de los Valles	46

Sistemas 49

Sistema de Universidad Virtual	50
Sistema de Educación Media Superior	52

Cultura 54

Ubicación de los Centros Universitarios 60





PRESENTACIÓN

La Universidad de Guadalajara es una institución pública, laica, autónoma, con compromiso social y vocación internacional, cuya misión es impartir educación media superior y superior; realizar investigación científica y tecnológica; extender los beneficios de la educación y el conocimiento y, difundir la ciencia, la innovación, la tecnología, el arte y la cultura.

Durante sus más de doscientos años de existencia, la Universidad se ha consolidado como protagonista de la historia de Jalisco y de México mediante la formación de múltiples generaciones de profesionistas en las distintas disciplinas del conocimiento, así como por su contribución al desarrollo sostenible regional, estatal y nacional.

Actualmente, nuestra Casa de Estudio atiende a más de 280 mil estudiantes –124 mil de nivel superior y 156 mil de nivel medio superior– a través de la Red Universitaria, constituida por seis centros universitarios temáticos –especializados en un campo disciplinar y con sede en la Zona Metropolitana de Guadalajara–, nueve centros universitarios regionales –con carácter interdisciplinar y establecidos en distintas regiones del Estado–, el Sistema de Educación Media Superior –con 173 planteles distribuidos en todo Jalisco– y el Sistema de Universidad Virtual, que ofrece estudios en la modalidad a distancia.

En el ámbito nacional, la Universidad destaca por el nivel alcanzado en indicadores académicos y de investigación que la posicionan entre las mejores instituciones de educación media superior y superior del país.

Del total de la matrícula de bachillerato, el 82% estudia en alguno de los 138 planteles reconocidos en el Padrón de Calidad del Sistema Nacional de Educación Media Superior; asimismo, el 93% de los jóvenes de licenciatura y el 63% de los estudiantes de posgrado cursan sus estudios en programas educativos cuya calidad es reconocida por organismos nacionales e internacionales.

La Universidad implementa políticas institucionales enfocadas a promover la investigación, la innovación y el emprendimiento entre su comunidad universitaria. Mediante sus departamentos, centros, institutos y laboratorios, la institución genera conocimiento que, además de actualizar los contenidos académicos e impulsar la transferencia tecnológica, contribuye al desarrollo económico y al bienestar social de las regiones de Jalisco.

La internacionalización es una política que la Universidad ha fortalecido en los últimos años al construir lazos de cooperación y vinculación con instituciones de educación superior de los cinco continentes, lo que ha favorecido la participación en redes de investigación tanto nacionales como internacionales; y la movilización de estudiantes, profesores, investigadores y directivos.

La Universidad es reconocida por su compromiso con la excelencia académica, la solidaridad social, el pensamiento humanista, y los principios de equidad, justicia, inclusión social, y respeto a la diversidad.

A través de los programas de creación, apreciación y difusión del arte y la cultura, contribuye a la formación integral de la comunidad y orienta sus actividades a la propagación, preservación y enriquecimiento de la cultura en todas sus expresiones, incluidas las manifestaciones del arte, las ciencias, las humanidades y los valores.

La educación es el motor que impulsa el desarrollo social, económico y cultural, y es la mejor opción para la movilidad, la prosperidad, la democratización y la armonía social del país. En la sociedad del conocimiento, la información y la inclusión, la Universidad de Guadalajara piensa y trabaja para alcanzar estos fines.



Dr. Miguel Ángel Navarro Navarro
Rector General de la Universidad de Guadalajara

HISTORIA

Cruzar el umbral de la historia de la Universidad de Guadalajara significa introducirse en sus más de 200 años de acontecimientos que han impactado definitivamente el desarrollo de una ciudad y del Estado de Jalisco en su conjunto.

La historia de la Universidad de Guadalajara hunde sus raíces en la época virreinal de la región occidente de México.

Tras casi cien años de gestiones ante la corona real española y con la decisiva intervención de Fray Antonio Alcalde y Barriga, obispo de Guadalajara, el 3 de noviembre de 1792 se inaugura la Real Universidad de Guadalajara, que cronológicamente se convierte en la segunda de la Nueva España. La institución adopta el modelo de la Universidad de Salamanca e inicia con las cátedras de Medicina, Derecho, Teología y Filosofía.

Desde entonces, el devenir de la Universidad se encuentra relacionado con la historia de la nación mexicana; así, entre 1826 y 1860, y como consecuencia de las pugnas entre gobiernos conservadores y liberales que se suscitaron después de la guerra de Independencia, la Universidad sufre cierres y rupturas, que originaron cambios de denominación alternos entre Instituto de Ciencias del Estado, Universidad de Guadalajara y Universidad Nacional de Guadalajara, de acuerdo al grupo en el poder.

Al llegar al siglo XX, con el triunfo de la Revolución se busca establecer un proyecto educativo nacionalista en el país. En 1914, el gobernador de Jalisco Manuel M. Diéguez funda la Escuela Preparatoria de Jalisco como una institución precursora. Una década después, en 1925, el gobernador José Guadalupe Zuno instaura nuevamente la Universidad de Guadalajara, luego de 65 años de prolongada ausencia.

Hacia las últimas décadas del siglo XX y ante los nuevos retos que plantea el acontecer internacional, la Universidad inicia un proceso de reforma que culminó con nuevas estructuras académicas y administrativas y se integra la Red Universitaria; a partir de su creación, la Universidad expande sus servicios de nivel medio superior y superior a todo el territorio del Estado de Jalisco y fortalece su vocación científica y de difusión de la cultura.

Cruzar el umbral de la historia de la Universidad de Guadalajara significa introducirse en sus más de 200 años de acontecimientos que han impactado definitivamente el desarrollo de una ciudad y del Estado de Jalisco en su conjunto. Mediante sus egresados, la Universidad ha influido no sólo en los espacios académicos, sino también en los aconteceres políticos, la sanación del dolor humano, las innovaciones tecnológicas, la creación artística, el pensamiento y la práctica del derecho, la promoción de los derechos humanos y la construcción permanente de una sociedad más justa y democrática.

Referencia: Real Ledezma, Juan (2015)



Fotografía: IX Consejo de Rectores 2016-2019.

ESTRUCTURA ORGANIZACIONAL

La Universidad de Guadalajara se encuentra organizada con una estructura que contiene los siguientes elementos generales: una Administración General responsable de la coordinación y representación de la Red Universitaria, seis centros universitarios temáticos ubicados en la Zona Metropolitana de Guadalajara, y nueve centros regionales en los principales municipios que son polos de desarrollo de las diferentes zonas del Estado de Jalisco. Estos 15 centros universitarios atienden la demanda de educación superior, desarrollan la investigación científica y tecnológica y prestan servicios con base en los requerimientos sociales específicos.

A lo anterior se suma la oferta académica que brinda el Sistema de Universidad Virtual (SUV), con sus diferentes programas técnicos, carreras y servicios.

La demanda de bachillerato en sus diversas modalidades se atiende a través de todas las escuelas preparatorias y técnicas que de manera estratégica se localizan en las diferentes poblaciones del Estado de Jalisco y que integran el Sistema de Educación Media Superior (SEMS) de la Universidad de Guadalajara.

Como apoyo académico para toda la Red Universitaria se cuenta con 196 bibliotecas distribuidas en todos los centros universitarios, el SUV, las escuelas preparatorias y tres bibliotecas públicas: la Biblioteca Pública del Estado “Juan José Arreola”, la Biblioteca Iberoamericana “Octavio Paz” y la Biblioteca “Benjamín Franklin”.

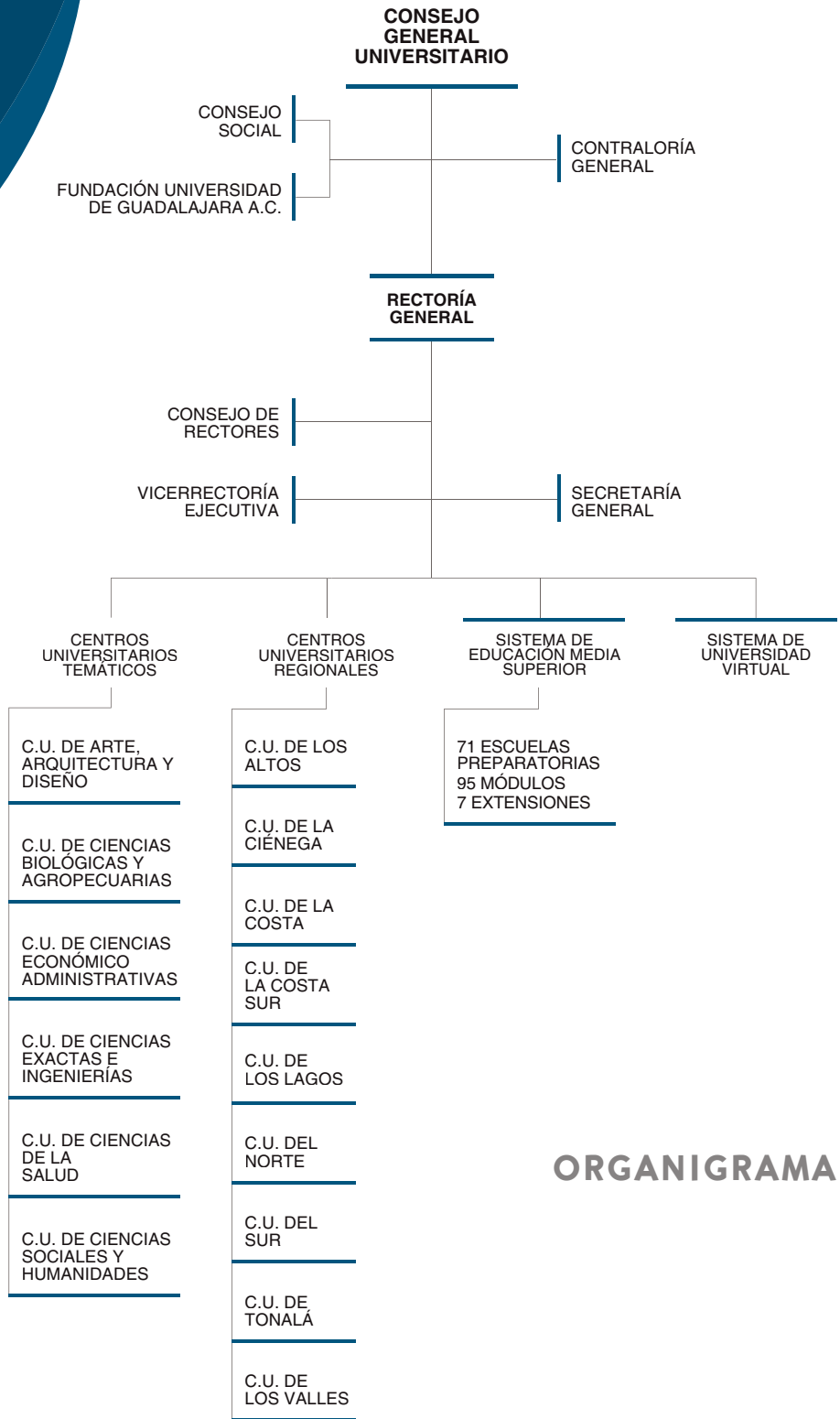

ORGANIGRAMA

PLAN DE DESARROLLO INSTITUCIONAL

En el *Plan de Desarrollo Institucional 2014-2030*, la Universidad de Guadalajara refrenda su compromiso con la excelencia académica y la pertinencia social de sus actividades.

Con base en el análisis del contexto internacional y nacional de la educación superior, los avances y retos de la Universidad de Guadalajara en los últimos años, así como la participación de la comunidad universitaria y la sociedad en la identificación de problemas y la propuesta de soluciones, se presenta la Misión y Visión de nuestra Casa de Estudio para los próximos años, así como las directrices, objetivos y estrategias generales que la institución habrá de seguir para posicionarse como una universidad global con excelencia académica.

Ejes temáticos

Docencia y aprendizaje

Mantener actualizados los contenidos curriculares, garantizar las condiciones para la formación y la actualización de la planta docente y los investigadores, fortalecer el enfoque centrado en el aprendizaje e implementar un conjunto de programas para que la institución pueda garantizar una formación integral para el estudiante.

Investigación y posgrado

Formar recursos humanos de alto nivel y generar conocimientos que contribuyan al desarrollo económico y al bienestar social.

Vinculación

Contribuir al desarrollo social y económico de las regiones y los países, además de incidir en la formación de ciudadanos y profesionales de alto nivel.

Extensión y difusión

Extender el conjunto de programas y acciones que contribuyen al desarrollo cultural y a la formación integral de la comunidad académica y de la sociedad.

Internacionalización

Desarrollar un conjunto de habilidades cognitivas y multiculturales, que habilitan a los estudiantes para desempeñarse en contextos laborales, sociales y culturales distintos a los suyos, y fomentar la adquisición de valores como la pluralidad, el respeto y la tolerancia.

Gestión y gobierno

Fortalecer la gobernabilidad y la gobernanza, asegurar la sustentabilidad financiera, la capacidad de planeación y prospectiva institucional, la flexibilidad y calidad de la organización y administración del gobierno universitario.





CENTROS UNIVERSITARIOS

Temáticos



CUAAD

CENTRO UNIVERSITARIO DE ARTE, ARQUITECTURA Y DISEÑO

El CUAAD se estructuró a partir de la antigua facultad de Arquitectura (1948), la escuela de Artes Plásticas (1925), ubicada el Ex Claustro de Santa María de Gracia, y la escuela de Música (1952), ubicada en el Ex Claustro de San Agustín, en el centro de la ciudad.

El CUAAD forma profesionistas innovadores y comprometidos en las disciplinas de las artes, la arquitectura y el diseño, con fundamento en los procesos creativos y la investigación científica y tecnológica.

Dentro de las licenciaturas más destacadas en el Centro se encuentran: la licenciatura en Arquitectura, la licenciatura en Diseño de Interiores y Ambientación, y la licenciatura en Urbanística y Medio Ambiente.

cuaad.udg.mx

OFERTA ACADÉMICA

LICENCIATURAS

Licenciatura en Arquitectura
Licenciatura en Artes Audiovisuales
Licenciatura en Artes Escénicas para la Expresión Dancística
Licenciatura en Artes Escénicas para la Expresión Teatral
Licenciatura en Artes Visuales para la Expresión Fotográfica
Licenciatura en Artes Visuales para la Expresión Plástica
Licenciatura en Diseño de Interiores y Ambientación
Licenciatura en Diseño de Modas
Licenciatura en Diseño Industrial
Licenciatura en Diseño para la Comunicación Gráfica
Licenciatura en Música
Licenciatura en Urbanística y Medio Ambiente

MAESTRÍAS

Maestría en Ciencias de la Arquitectura (PNPC)
Maestría en Diseño e Innovación Industrial (PNPC)
Maestría en Diseño y Desarrollo de Nuevos Productos
Maestría en Educación y Expresión para las Artes (PNPC)
Maestría en Ergonomía (PNPC)
Maestría en Estudios Cinematográficos
Maestría en Etnomusicología
Maestría en Gestión y Desarrollo Cultural (PNPC)
Maestría en Procesos y Expresión Gráfica en la Proyección Arquitectónica Urbana (PNPC)
Maestría en Urbanismo y Territorio (PNPC)
Maestría en Literacidad

DOCTORADOS

Doctorado Ciudad Territorio y Sustentabilidad (PNPC)
Doctorado Interinstitucional en Arte y Cultura (PNPC)

NUMERALIA

Alumnado

Matrícula: 7,634*

Academia

PTC: 227
PTC en el SNI: 25; y SNCA: 1

Cuerpos Académicos

Consolidados: 6
En consolidación: 3
En formación: 16

* Matrícula de Nivel Superior: 7023
Matrícula Nivel Superior + Matrícula
Nivel Medio Superior = 7634

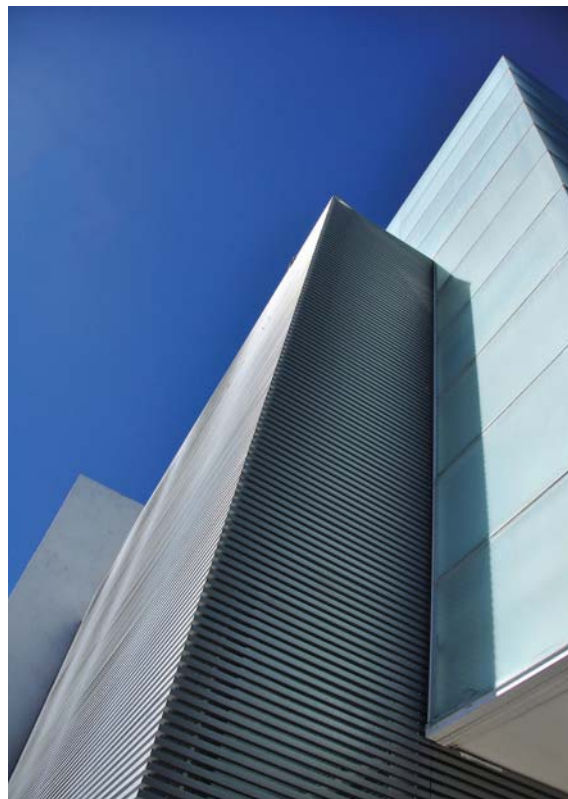



CUCBA

CENTRO UNIVERSITARIO DE CIENCIAS BIOLÓGICAS Y AGROPECUARIAS

El CUCBA es el Centro Universitario de la Universidad de Guadalajara dedicado a la formación de recursos humanos en ciencias biológicas, agropecuarias y ambientales con compromiso social; realiza investigación científica y desarrollo tecnológico, con énfasis en la comprensión de los procesos biológicos y aprovechamiento de los recursos naturales, la producción agropecuaria, la salud pública y la sanidad animal, vegetal y ambiental; como contribución al desarrollo sustentable, con impacto nacional e internacional.

El CUCBA posee áreas de cultivos, invernaderos, ranchos y estaciones experimentales en distintas regiones de Jalisco.

Una de las distinciones que caracterizan al Centro son el Laboratorio Nacional de Identificación y Caracterización Vegetal (LANIVEG), que ofrece servicios de identificación y caracterización de plantas mexicanas bajo diversos enfoques, así como el Laboratorio de Enseñanza Agrícola Integral (LEAI), que tiene como objetivo la atención de sistemas de producción de cultivos, favoreciendo los nuevos modelos de tecnología en cultivos.

cucba.udg.mx

OFERTA ACADÉMICA

LICENCIATURAS

Ingeniero Agrónomo
Licenciatura en Agronegocios
Licenciatura en Biología
Licenciatura en Ciencias de los Alimentos
Licenciatura en Medicina Veterinaria y Zootecnia

MAESTRÍAS

Maestría Interinstitucional en Producción Pecuaria (PNPC)
Maestría Interinstitucional en Agricultura Protegida (PNPC)
Maestría en Ciencias en Biosistemática y Manejo de Recursos Naturales y Agrícolas (PNPC)
Maestría en Ciencia del Comportamiento (PNPC)
Maestría en Educación Ambiental (a distancia) (PNPC)
Maestría en Ciencias de la Salud Ambiental (PNPC)

DOCTORADOS

Doctorado en Ciencias del Comportamiento (PNPC)
Doctorado en Ciencias en Biosistemática, Ecología y Manejo de Recursos Naturales y Agrícolas (PNPC)
Doctorado en Ecofisiología y Recursos Genéticos

NUMERALIA

Alumnado

Matrícula: 6,275

Academia

PTC: 323
PTC en el SNI: 111

Cuerpos Académicos

Consolidados: 13
En consolidación: 12
En formación: 25





CUCEA

CENTRO UNIVERSITARIO DE CIENCIAS ECONÓMICO ADMINISTRATIVAS

El CUCEA, se especializa en la búsqueda del desarrollo social a través de una estrecha vinculación con el sector productivo, público y social.

Tiene una franca vocación con el impulso a la cultura del emprendimiento empresarial; el Centro Universitario cuenta con un área de investigación y vinculación con el sector público. De esta manera, procura una oferta académica equilibrada que les brinda a sus estudiantes la posibilidad de desarrollarse en estos ámbitos.

Ofrece un nutrido programa de prácticas profesionales en donde sus alumnos aplican, a situaciones reales y de manera directa, los conocimientos a los que han tenido acceso en las aulas y laboratorios, lo que propicia la adquisición de experiencia en sus áreas de formación.

Cuenta con nuevos institutos y centros de investigación, tales como: el Instituto para el Desarrollo de la Innovación y la Tecnología en la Pequeña y Mediana Empresa (IDITpyme), el Centro para la Calidad e Innovación de la Educación Superior (CCIES), el Instituto de Investigación en Políticas Públicas (iiPPG), y el Centro de Innovación y Excelencia Empresarial (CIEE).

cucea.udg.mx

OFERTA ACADÉMICA

LICENCIATURAS

Licenciatura en Administración
 Licenciatura en Administración Financiera y Sistemas
 Licenciatura en Administración Gubernamental y Políticas Públicas
 Licenciatura en Contaduría Pública
 Licenciatura en Economía
 Licenciatura en Gestión de Negocios Gastronómicos
 Licenciatura en Gestión y Economía Ambiental
 Licenciatura en Mercadotecnia
 Licenciatura en Negocios Internacionales
 Licenciatura en Recursos Humanos
 Licenciatura en Relaciones Públicas y Comunicación
 Licenciatura en Tecnologías de la Información
 Licenciatura en Turismo

MAESTRÍAS

Maestría en Administración de Negocios (PNPC)
 Maestría en Análisis Tributario
 Maestría en Auditoría Integral
 Maestría en Dirección de Mercadotecnia (PNPC)
 Maestría en Economía (PNPC)
 Maestría en Educación Superior Internacional
 Maestría en Finanzas Empresariales
 Maestría en Estudios del Turismo
 Maestría en Gestión y Políticas de la Educación Superior (PNPC)
 Maestría en Políticas Públicas (PNPC)
 Maestría en Negocios y Estudios Económicos (PNPC)
 Maestría en Negocios Internacionales (PNPC)
 Maestría en Relaciones Económicas Internacionales y Cooperación (PNPC)
 Maestría en Tecnologías de Información (PNPC)
 Maestría en Tecnologías para el Aprendizaje (PNPC)
 Maestría en Gestión de la Seguridad y Salud en el Trabajo (PNPC)

DOCTORADOS

Doctorado en Ciencias de la Administración (PNPC)
 Doctorado en Estudios Económicos (PNPC)
 Doctorado en Estudios Fiscales (PNPC)
 Doctorado en Gestión de la Educación Superior (PNPC)
 Doctorado en Tecnologías de Información (PNPC)
 Doctorado en Políticas Públicas y Desarrollo (PNPC)

NUMERALIA

Alumnado

Matrícula: 18,366

Academia

PTC: 450
 PTC en el SNI: 85

Cuerpos Académicos

Consolidados: 11
 En consolidación: 11
 En formación: 37





CUCEI

CENTRO UNIVERSITARIO DE CIENCIAS EXACTAS E INGENIERÍAS

El CUCEI brinda una formación profesional que parte de la tradición en Ingeniería, Química, Física, Matemáticas, Información y Computación. Fue creado en 1994, con base en las antiguas facultades de Ciencias, Ciencias Químicas, Informática y Computación e Ingenierías. La investigación es una de sus fortalezas principales y es reconocido por las aportaciones de calidad de sus unidades de investigación.

Para facilitar las tareas de investigación, docencia y vinculación se cuenta con tecnología y soporte científico, así como con equipo especializado que permite realizar proyectos de investigación conjunta con la industria y la prestación de servicios altamente especializados en sus áreas de competencia. Entre los que destacan estudios de microscopía electrónica de barrido y transmisión, resonancia magnética nuclear, espectroscopía Raman, reología, sismicidad, resistencia de materiales, robótica industrial y humanoide, sistemas embebidos, microbiología, hidrología, meteorología, de desarrollo farmacéutico, por mencionar algunos.

cucei.udg.mx

OFERTA ACADÉMICA

LICENCIATURAS

Ingeniería Biomédica
 Ingeniería Civil
 Ingeniería en Alimentos y Biotecnología
 Ingeniería en Computación
 Ingeniería en Comunicaciones y Electrónica
 Ingeniería en Logística y Transportes
 Ingeniería Fotónica
 Ingeniería Industrial
 Ingeniería Informática
 Ingeniería Mecánica Eléctrica
 Ingeniería Química
 Ingeniería Robótica
 Ingeniería Topográfica
 Licenciatura en Ciencia de Materiales
 Licenciatura en Física
 Licenciatura en Matemáticas
 Licenciatura en Química
 Licenciatura en Químico Farmacéutico Biólogo

MAESTRÍAS

Maestría en Ciencias en Física (PNPC)
 Maestría en Ciencias en Hidrometeorología (PNPC)
 Maestría en Ciencias en Química (PNPC)
 Maestría en Enseñanza de las Matemáticas (PNPC)
 Maestría en Ciencia de Materiales (PNPC)
 Maestría en Ciencia de Productos Forestales (PNPC)
 Maestría en Ciencias en Ingeniería Eléctrica (PNPC)
 Maestría en Ciencias en Ingeniería Química (PNPC)
 Maestría en Ciencias en Procesos Biotecnológicos (PNPC)
 Maestría en Proyectos Tecnológicos
 Maestría en Ciencias en Ingeniería Electrónica y Computación (PNPC)

DOCTORADOS

Doctorado en Ciencias en Física (PNPC)
 Doctorado en Ciencias en Química (PNPC)
 Doctorado en Ciencias de Materiales (PNPC)
 Doctorado en Ciencias en Procesos Biotecnológicos (PNPC)
 Doctorado en Ciencias en Ingeniería Química (PNPC)
 Doctorado en Ciencias de la Electrónica y la Computación (PNPC)



NUMERALIA

Alumnado

Matrícula: 14,581

Academia

PTC: 562
 PTC en el SNI: 224

Cuerpos Académicos

Consolidados: 13
 En consolidación: 24
 En formación: 21

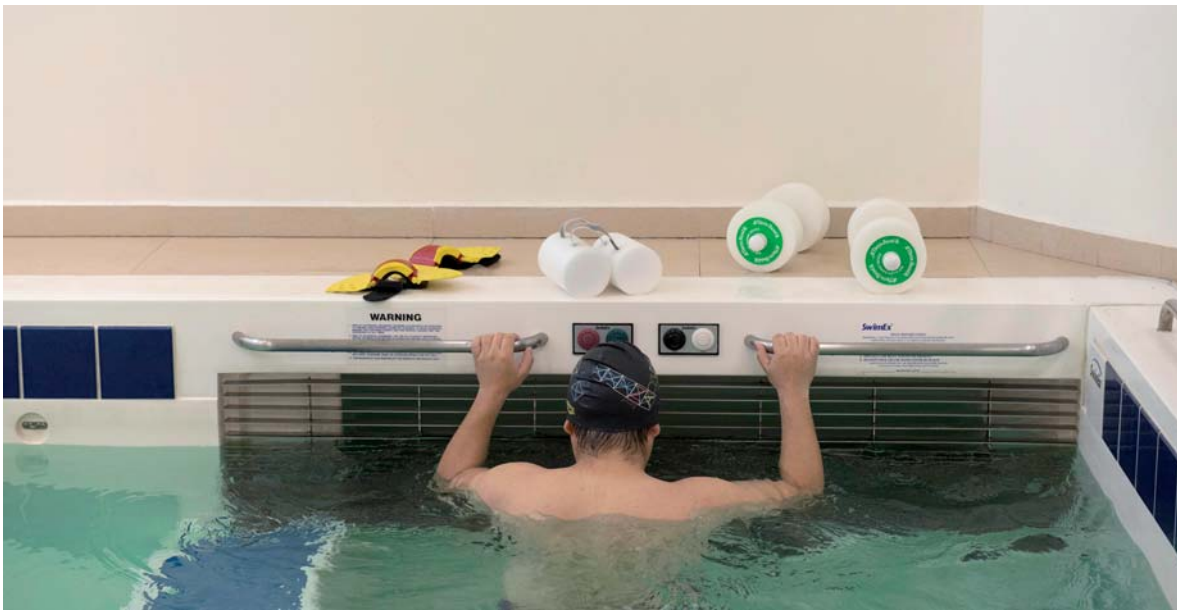

CUCS

CENTRO UNIVERSITARIO DE CIENCIAS DE LA SALUD

Desde su creación, el CUCS se ha distinguido por su calidad académica y de investigación, además de contar con una amplia trayectoria de servicios de salud (médicos, odontológicos y psicológicos) para la población de todo el Estado de Jalisco.

El centro universitario se caracteriza por ser un referente en los servicios de salud para la población en la Región Centro Occidente de nuestro país, tanto por su contribución hacia los Hospitales Civiles de Guadalajara (Hospital Civil de Guadalajara “Fray Antonio Alcalde” y Nuevo Hospital Civil de Guadalajara “Dr Juan I. Menchaca”) así como por brindar más de 350 mil servicios clínicos asistenciales al año (en las áreas de medicina general, psicología, odontología, patología, neurociencias, atención cardiovascular, detección y tratamiento de enfermedades metabólicas, diagnóstico molecular, nutrición, genética especializada, entre otras) a través de lo cual el Centro refuerza su permanente vínculo con la sociedad.

OFERTA ACADÉMICA

TÉCNICO

Carrera en Enfermería
Carrera en Enfermería Semiescolarizada

TÉCNICO SUPERIOR UNIVERSITARIO

Técnico Superior Universitario en Emergencias,
Seguridad Laboral y Rescates
Técnico Superior Universitario en Prótesis Dental
Técnico Superior Universitario en Radiología e Imagen
Técnico Superior Universitario en Terapia Física
Técnico Superior Universitario en Terapia Respiratoria

LICENCIATURAS

Licenciatura en Cirujano Dentista
Licenciatura en Cultura Física y Deportes
Licenciatura en Enfermería
Licenciatura en Enfermería (Modalidad a Distancia)
Licenciatura en Médico Cirujano y Partero
Licenciatura en Nutrición
Licenciatura en Psicología
Licenciatura en Ciencias Forenses
Licenciatura en Podología

ESPECIALIDADES

Especialidades Médicas

Especialidad de Enfermería en Salud Pública
Especialidad en Alergia e Inmunología
Especialidad en Anatomía Patológica
Especialidad en Anestesiología
Especialidad en Anestesiología Pediátrica
Especialidad en Angiología y Cirugía Vascular
Especialidad en Biología de la Reproducción Humana
Especialidad en Calidad de la Atención Clínica
Especialidad en Cardiología (PNPC)
Especialidad en Cirugía Avanzada de Columna Vertebral
Especialidad en Cirugía Bariátrica y Metabólica
Especialidad en Cirugía Cardiorotáica
Especialidad en Cirugía de Trauma Toraco-Abdominal
Especialidad en Cirugía General (PNPC)
Especialidad en Cirugía Laparoscópica (PNPC)
Especialidad en Cirugía Oncológica
Especialidad en Cirugía Oncológica de Cabeza y Cuello
Especialidad en Cirugía Pediátrica (PNPC)
Especialidad en Cirugía Plástica y Reconstructiva
Especialidad en Coloproctología (PNPC)
Especialidad en Dermatología (PNPC)
Especialidad en Dermatología Pediátrica
Especialidad en Endocrinología (PNPC)
Especialidad en Endoscopia Ginecológica
Especialidad en Enfermería en Cuidados Intensivos
Especialidad en Enfermería en Cuidados Paliativos
Especialidad en Enfermería en Gerontología y Geriatria
Especialidad en Enfermería Pediátrica
Especialidad en Enfermería Quirúrgica
Especialidad en Epidemiología
Especialidad en Gastroenterología
Especialidad en Gastroenterología Pediátrica
Especialidad en Genética Médica (PNPC)
Especialidad en Geriatria (PNPC)
Especialidad en Ginecología Obstetricia
Especialidad en Ginecología Oncológica
Especialidad en Hematología (PNPC)
Especialidad en Hemodinamia Cardiología Intervencionista (PNPC)
Especialidad en Imagenología Diagnóstica y Terapéutica (PNPC)
Especialidad en Infectología (PNPC)
Especialidad en Infectología Pediátrica
Especialidad en Medicina de Rehabilitación (PNPC)
Especialidad en Medicina del Enfermo en Estado Crítico (PNPC)
Especialidad en Medicina del Trabajo y Ambiental
Especialidad en Medicina Familiar
Especialidad en Medicina Integrada
Especialidad en Medicina Interna (PNPC)
Especialidad en Medicina Materno Fetal
Especialidad en Medicina Paliativa y del Dolor (PNPC)
Especialidad en Medicina de Urgencias (PNPC)
Especialidad en Nefrología (PNPC)
Especialidad en Neonatología (PNPC)
Especialidad en Neumología (PNPC)
Especialidad en Neurocirugía
Especialidad en Neurología (PNPC)
Especialidad en Oftalmología
Especialidad en Oncología Hematología Pediátrica
Especialidad en Oncología Médica (PNPC)
Especialidad en Otorrinolaringología y Cirugía de Cabeza y Cuello (PNPC)

NUMERALIA

Alumnado

Matrícula: 18,491*

Academia

PTC: 536
PTC en el SNI: 206

Cuerpos Académicos

Consolidados: 19
En consolidación: 17
En formación: 25

* Matrícula de Nivel Superior: 16,878
Matrícula Nivel Superior - Matrícula
Nivel Medio Superior = 16,491

Especialidad en Patología Clínica
Especialidad en Pediatría Médica (PNPC)
Especialidad en Psiquiatría
Especialidad en Radio Oncología (PNPC)
Especialidad en Radiología e Imagen
Especialidad en Retina Médica y Quirúrgica (PNPC)
Especialidad en Reumatología (PNPC)
Especialidad en Traumatología y Ortopedia (PNPC)
Especialidad en Urología
Especialidad en Urología Ginecológica

Especialidades Odontológicas

Especialidad en Ortodoncia (PNPC)
Especialidad en Endodoncia (PNPC)
Especialidad en Periodoncia (PNPC)
Especialidad en Prostodoncia (PNPC)
Especialidad en Prótesis Maxilofacial
Especialidad en Odontopediatría (PNPC)

MAESTRÍAS

Maestría en Educación Física y Deporte (PNPC)
Maestría en Ciencias de la Salud Ambiental
Maestría en Ciencias de la Salud de la Adolescencia y la Juventud (Modalidad a Distancia) (PNPC)
Maestría en Ciencias de la Salud en el Trabajo (PNPC)
Maestría en Ciencias Sociomédicas (PNPC)
Maestría en Gerencia de Servicios de Salud
Maestría en Gerontología (PNPC)
Maestría en Gestión de la Calidad y Seguridad en los Servicios de Salud
Maestría en Investigación Clínica
Maestría en Neuropsicología (PNPC)
Maestría en Nutrición Humana con Orientación Materno Infantil (PNPC)
Maestría en Patología y Medicina Bucal
Maestría en Psicología de la Salud (PNPC)
Maestría en Psicología Educativa (PNPC)
Maestría en Psicología Social
Maestría en Salud Pública (PNPC)
Maestría en Terapia Familiar
Maestría en Enfermería Gerencial

DOCTORADOS

Doctorado en Ciencias Biomédicas (PNPC)
Doctorado en Ciencias de la Nutrición Traslacional (PNPC)
Doctorado en Ciencias de la Salud Ocupacional
Doctorado en Ciencias de la Salud Pública (PNPC)
Doctorado en Ciencias en Biología Molecular en Medicina (PNPC)
Doctorado en Ciencias Sociomédicas
Doctorado en Farmacología (PNPC)
Doctorado en Genética Humana (PNPC)
Doctorado Interinstitucional en Psicología (PNPC)
Doctorado en Investigación Clínica



CUCSH

CENTRO UNIVERSITARIO DE CIENCIAS SOCIALES Y HUMANIDADES

El CUCSH dedica sus esfuerzos a la formación de recursos humanos con altos niveles de calidad para el desarrollo sustentable bajo una perspectiva crítica, social, ecológica y humanamente responsable, con gran énfasis en los aspectos como el comportamiento, interacciones humanas y la cultura. Agrupa a todas las disciplinas cuyo objeto de estudio está íntimamente ligado a las actividades y el comportamiento de los seres humanos.

Tiene una importante participación en las actividades culturales que desarrolla la Universidad de Guadalajara, como la Feria Internacional del Libro a través de sus encuentros internacionales de Ciencias Sociales, Comunicación y Sociedad, Investigación Educativa, Cultura Democrática, Enseñanza de Lenguas Extranjeras, Juristas, Investigaciones Filológicas e Historia, entre otros.

cucsh.udg.mx

OFERTA ACADÉMICA

LICENCIATURAS

Abogado (Modalidad Escolarizado y Semiescolarizado)
 Licenciatura en Antropología
 Licenciatura en Comunicación Pública
 Licenciatura en Criminología
 Licenciatura en Didáctica del Francés como Lengua Extranjera
 Licenciatura en Docencia del Inglés como Lengua Extranjera
 (Modalidad Escolarizado y Semiescolarizada Abierta y a Distancia)
 Licenciatura en Escritura Creativa
 Licenciatura en Estudios Políticos y Gobierno
 Licenciatura en Filosofía
 Licenciatura en Geografía
 Licenciatura en Historia
 Licenciatura en Letras Hispánicas
 Licenciatura en Relaciones Internacionales
 Licenciatura en Sociología
 Licenciatura en Trabajo Social
 Nivelación a la Licenciatura en Trabajo Social

MAESTRÍAS

Maestría en Bioética
 Maestría en Ciencia Política (PNPC)
 Maestría en Ciencias Sociales (PNPC)
 Maestría en Comunicación (PNPC)
 Maestría en Derecho (PNPC)
 Maestría en Desarrollo Local y Territorio (PNPC)
 Maestría en Global Politics and Transpacific Studies
 Maestría en Enseñanza del Inglés como Lengua Extranjera (PNPC)
 Maestría en Estudios de las Lenguas y Culturas Inglesas (PNPC)
 Maestría en Estudios de Literatura Mexicana (PNPC)
 Maestría en Estudios Filosóficos (PNPC)
 Maestría en Gestión y Desarrollo Social (PNPC)
 Maestría en Historia de México (PNPC)
 Maestría en Investigación Educativa (PNPC)
 Maestría en Lingüística Aplicada (PNPC)
 Maestría en Literaturas Comparadas
 Maestría en Relaciones Internacionales de Gobiernos
 y Actores Locales (PNPC)



NUMERALIA

Alumnado

Matrícula: 11,627

Academia

PTC: 637
 PTC en el SNI: 183

Cuerpos Académicos

Consolidados: 15
 En consolidación: 23
 En formación: 42

Maestría Interinstitucional en Deutsch als Fremdsprache:
 Estudios Interculturales de Lengua, Literatura y Cultura
 Alemanas (PNPC)

DOCTORADOS

Doctorado en Ciencia Política (PNPC)
 Doctorado en Ciencias Sociales (PNPC)
 Doctorado en Derecho (PNPC)
 Doctorado en Educación (PNPC)
 Doctorado en Geografía y Ordenación Territorial (PNPC)
 Doctorado en Historia (PNPC)
 Doctorado en Humanidades (PNPC)





CENTROS UNIVERSITARIOS

Regionales



CUALTOS

CENTRO UNIVERSITARIO DE LOS ALTOS

El CUALTOS se encuentra ubicado en Tepatitlán de Morelos y se encarga de atender la demanda educativa de la región Altos Sur del Estado de Jalisco. Su oferta académica contempla las ciencias de la salud y clínicas, ciencias agropecuarias, ingenierías, estudios organizacionales, así como ciencias sociales y de la cultura.

El Centro mantiene una estrecha relación con las comunidades de su entorno, como parte de su compromiso social promueve acciones para el desarrollo regional, con actividades de promoción de la salud, capacitación, saneamiento de áreas comunes y fomento de la actividad física y el deporte. Su investigación científica contribuye a solventar problemas estratégicos de la región y a la difusión de la cultura y el desarrollo sustentable.

cualtos.udg.mx

OFERTA ACADÉMICA

LICENCIATURAS

Abogado
 Ingeniería Agroindustrial
 Ingeniería en Computación
 Ingeniería en Sistemas Pecuarios
 Licenciatura en Administración
 Licenciatura en Cirujano Dentista
 Licenciatura en Contaduría Pública
 Licenciatura en Enfermería
 Licenciatura en Medicina Veterinaria y Zootecnia
 Licenciatura en Médico Cirujano y Partero
 Licenciatura en Negocios Internacionales
 Licenciatura en Nutrición
 Licenciatura en Psicología

ESPECIALIDADES

Especialidad en Endodoncia (PNPC)
 Especialidad en Odontopediatría (PNPC)
 Especialidad en Producción Animal

MAESTRÍAS

Maestría en Administración de Negocios
 Maestría en Salud Pública
 Maestría en Producción Animal Sustentable
 Maestría en Procesos Innovadores en el Aprendizaje (PNPC)

DOCTORADOS

Doctorado en Biociencias (PNPC)



NUMERALIA

Alumnado

Matrícula: 4,005

Academia

PTC: 104
 PTC en el SNI: 22

Cuerpos Académicos

Consolidados: 1
 En consolidación: 2
 En formación: 9





CUCIÉNEGA

CENTRO UNIVERSITARIO DE LA CIÉNEGA

El CUCIÉNEGA ubicado en la región aledaña de Chapala, provee educación superior de calidad a 13 municipios a través de sus 3 sedes localizadas estratégicamente en Ocotlán, Atotonilco y La Barca. Ofrece formación educativa en las áreas de negocios, contaduría, finanzas, estudios económicos, estudios internacionales, ciencias básicas, ciencias tecnológicas, ciencias médicas y de la vida, derecho, política, comunicación y psicología.

El CUCIÉNEGA tiene entre sus objetivos principales la investigación pertinente a los problemas y necesidades regionales, así como establecer contacto y vinculación con actores de diferentes sectores para propiciar el desarrollo de la región.

cuci.udg.mx

OFERTA ACADÉMICA

TÉCNICO SUPERIOR UNIVERSITARIO

Técnico Superior Universitario en Administración de Redes de Cómputo
Técnico Superior Universitario en Sistemas de Información

LICENCIATURAS

Abogado
Ingeniería en Computación
Ingeniería en Informática
Ingeniería Industrial
Ingeniería Química
Licenciatura en Administración
Licenciatura en Agrobiotecnología
Licenciatura en Agronegocios
Licenciatura en Contaduría Pública
Licenciatura en Enfermería
Licenciatura en Informática
Licenciatura en Mercadotecnia
Licenciatura en Negocios Internacionales
Licenciatura en Periodismo
Licenciatura en Psicología
Licenciatura en Químico Farmacéutico Biólogo
Licenciatura en Recursos Humanos

MAESTRÍAS

Maestría en Administración de Negocios
Maestría en Ciencia Política
Maestría en Ciencias (PNPC)

NUMERALIA

Alumnado

Matrícula: 6,211

Academia

PTC: 167
PTC en el SNI: 36

Cuerpos Académicos

Consolidados: 3
En consolidación: 6
En formación: 15





CUCOSTA

CENTRO UNIVERSITARIO DE LA COSTA

El CUCOSTA se localiza en Puerto Vallarta, la región costera del norte de Jalisco. Es la institución de educación superior más importante en la región y brinda oferta educativa en las áreas de ciencias exactas; ciencias de la información; artes, educación y humanidades; estudios internacionales y lenguas extranjeras; estudios jurídicos; estudios socioeconómicos; estudios administrativo-contables; psicología; ciencias médicas y ciencias biológicas.

Promueve el desarrollo social y cultural del área, y se ha convertido en un principal componente de educación, investigación y cultura. Sus programas de grado y posgrado se centran en las necesidades del contexto socioeconómico de la región.

cuc.udg.mx

OFERTA ACADÉMICA

LICENCIATURAS

Abogado
 Licenciatura en Administración
 Licenciatura en Arquitectura
 Licenciatura en Artes Visuales para le Expresión Fotográfica
 Licenciatura en Artes Visuales para le Expresión Plástica
 Licenciatura en Biología
 Licenciatura en Ciencias y Artes Culinarias
 Licenciatura en Contaduría Pública
 Licenciatura en Cultura Física y Deportes
 Licenciatura en Diseño para la Comunicación Gráfica
 Licenciatura en Enfermería
 Licenciatura en Ingeniería Civil
 Licenciatura en Ingeniería en Computación
 Licenciatura en Ingeniería en Comunicación Multimedia
 Licenciatura en Ingeniería Telemática
 Licenciatura en Médico, Cirujano y Partero
 Licenciatura en Nutrición
 Licenciatura en Psicología
 Licenciatura en Turismo

MAESTRÍAS

Maestría en Tecnologías para el Aprendizaje
 Maestría en Ciencias en Geofísica (PNPC)
 Maestría en Administración de Negocios (PNPC)
 Maestría en Terapia Familiar
 Maestría en Análisis Tributario
 Maestría en Ciencias para el Desarrollo, la Sustentabilidad y el Turismo (PNPC)
 Maestría en Dirección de Mercadotecnia



NUMERALIA

Alumnado

Matrícula: 6,093

Academia

PTC: 140

PTC en el SNI: 40

Cuerpos Académicos

Consolidados: 4

En consolidación: 10

En formación: 12

DOCTORADOS

Doctorado en Ciencias para el Desarrollo, la Sustentabilidad y el Turismo (PNPC)
 Doctorado en Ciencias en Biosistemática, Ecología y Manejo de Recursos Naturales y Agrícolas (PNPC)





CUCSUR

CENTRO UNIVERSITARIO DE LA COSTA SUR

El CUCSUR se ubica en la región Costa Sur de Jalisco, cerca de la costa del Pacífico y en las inmediaciones de la Sierra de Amula y la Cuenca del Río Ayuquila. Brinda oferta educativa en áreas de ecología y recursos naturales, desarrollo sustentable de zonas costeras, estudios turísticos, ingenierías, producción agrícola, contaduría pública, ciencias administrativas y estudios jurídicos.

Es un espacio privilegiado para desarrollar actividades de observación, conservación e investigación de los entornos naturales a través de la Reserva de la Biósfera Sierra de Manantlán. Su orientación multidisciplinaria forma a estudiantes altamente competitivos con gran compromiso por la conservación del patrimonio natural de la región.

cucsur.udg.mx

OFERTA ACADÉMICA

TÉCNICO SUPERIOR UNIVERSITARIO

Técnico Superior Universitario en Electrónica y Mecánica Automotriz

LICENCIATURAS

Abogado
 Ingeniería de Procesos y Comercio Internacional
 Ingeniería en Mecatrónica
 Ingeniería en Obras y Servicios
 Ingeniería en Recursos Naturales y Agropecuarios
 Ingeniería en Teleinformática
 Ingeniero Agrónomo
 Licenciatura en Administración
 Licenciatura en Administración Financiera y Sistemas
 Licenciatura en Biología Marina
 Licenciatura en Contaduría Pública
 Licenciatura en Enfermería
 Licenciatura en Nutrición
 Licenciatura en Turismo

MAESTRÍAS

Maestría en Administración y Gestión Regional
 Maestría en Ingeniería de Desarrollos Tecnológicos
 Maestría en Ciencias en Manejo de Recursos Naturales (PNPC)
 Maestría en Ciencias en Ecología y Manejo de Recursos Costeros y Marinos (PNPC)
 Maestría en Derecho (PNPC)

DOCTORADOS

Doctorado en Ciencias en Biosistemática, Ecología y Manejo de Recursos Naturales y Agrícolas (PNPC)

NUMERALIA

Alumnado

Matrícula: 3,935

Academia

PTC: 164
 PTC en el SNI: 33

Cuerpos Académicos

Consolidados: 2
 En consolidación: 4
 En formación: 17





CULAGOS

CENTRO UNIVERSITARIO DE LOS LAGOS

El CULAGOS pone al alcance de los habitantes de la región Altos Norte de Jalisco, programas educativos novedosos de licenciatura y posgrado en las áreas de ciencias sociales y desarrollo económico; humanidades, artes y culturas extranjeras; ciencias exactas y tecnología; y ciencias de la tierra y de la vida.

Contribuye al desarrollo socioeconómico regional sustentable y se caracteriza por la consolidación de sus líneas de investigación transdisciplinarias que abordan la producción de alimentos, la preservación ecológica, así como la revalorización, rescate y análisis de su memoria histórica, antropológica y arqueológica.

lagos.udg.mx

OFERTA ACADÉMICA

LICENCIATURAS

Abogado
Ingeniería Bioquímica
Ingeniería en Administración Industrial
Ingeniería en Electrónica y Computación
Ingeniería en Mecánica Eléctrica
Ingeniería en Mecatrónica
Licenciatura en Administración
Licenciatura en Humanidades
Licenciatura en Ingeniería Industrial
Licenciatura en Periodismo
Licenciatura en Psicología
Licenciatura en Tecnologías de la Información

MAESTRÍAS

Maestría en Ciencia y Tecnología (PNPC)

DOCTORADOS

Doctorado en Ciencia y Tecnología (PNPC)

NUMERALIA

Alumnado

Matrícula: 2,683

Academia

PTC: 89

PTC en el SNI: 37

Cuerpos Académicos

Consolidados: 4

En consolidación: 3

En formación: 4

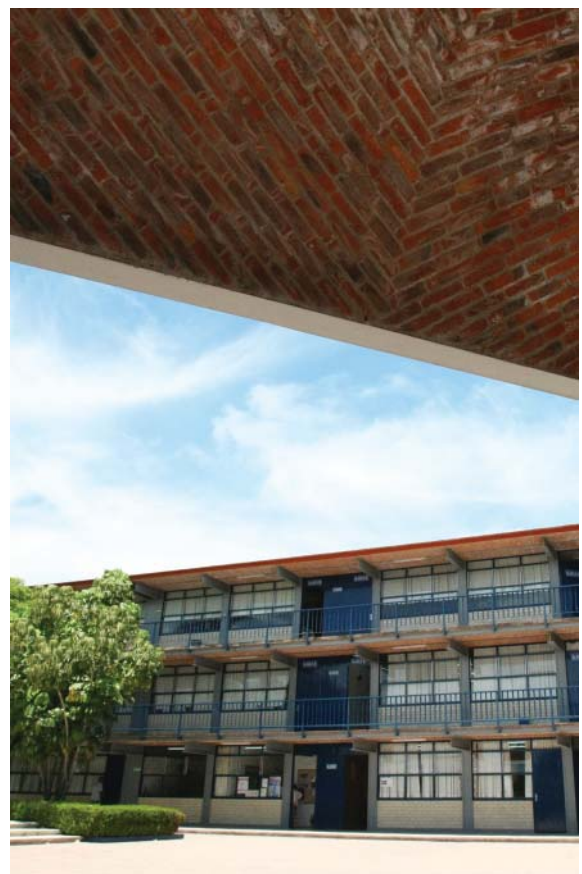



CUNORTE

CENTRO UNIVERSITARIO DEL NORTE

El CUNORTE ofrece servicios educativos bajo un modelo de aprendizaje semipresencial en las áreas de fundamentos del conocimiento; productividad y desarrollo tecnológico; cultura, justicia y democracia; y bienestar y desarrollo sustentable.

Utiliza estrategias basadas en la multiculturalidad, adecuando los programas educativos a la realidad del entorno para contribuir así al desarrollo equilibrado de las comunidades wixárika y mestiza donde se inserta. Es pionero en el rescate, conservación y divulgación de la lengua madre de las comunidades indígenas de la región Norte de Jalisco.

cunorte.udg.mx

OFERTA ACADÉMICA

LICENCIATURAS

Abogado
Licenciatura en Administración
Licenciatura en Agronegocios
Licenciatura en Antropología
Licenciatura en Contaduría Pública
Licenciatura en Enfermería
Ingeniería en Electrónica y Computación
Ingeniería en Mecánica Eléctrica
Licenciatura en Nutrición
Licenciatura en Psicología
Licenciatura en Turismo

MAESTRÍAS

Maestría en Administración de Negocios
Maestría en Derecho
Maestría en Salud Pública
Maestría en Tecnologías para el Aprendizaje

NUMERALIA

Alumnado

Matrícula: 4,457

Academia

PTC: 77

PTC en el SNI: 15

Cuerpos Académicos

Consolidados: -

En consolidación: 3

En formación: 7





CUSUR

CENTRO UNIVERSITARIO DEL SUR

El CUSUR provee oportunidades de educación superior de calidad a la población de la región Sur de Jalisco. Brinda oferta educativa en las áreas de ciencias de la naturaleza; ciencias exactas y metodologías; ciencias computacionales e innovación tecnológica; promoción, preservación y desarrollo de la salud; ciencias básicas para la salud; ciencias clínicas; ciencias económicas y administrativas; artes y humanidades; y ciencias sociales.

El entorno primordial de geografía rural de la región, que componen los 28 municipios en los que tiene presencia el CUSUR, brinda el escenario que da cuerpo a las estrategias de intervención y vinculación con la comunidad a través del servicio social, prácticas profesionales y proyectos de investigación en estrecha correspondencia con las necesidades del entorno.

cusur.udg.mx

OFERTA ACADÉMICA

CARRERAS TÉCNICAS

Carrera Técnica en Enfermería

LICENCIATURAS

Abogado
Ingeniería en Geofísica
Ingeniería en Sistemas Biológicos
Ingeniería en Telemática
Licenciatura en Agrobiotecnología
Licenciatura en Agronegocios
Licenciatura en Desarrollo Turístico Sustentable
Licenciatura en Enfermería
Licenciatura en Letras Hispánicas
Licenciatura en Medicina Veterinaria y Zootecnia
Licenciatura en Médico, Cirujano y Partero
Licenciatura en Negocios Internacionales
Licenciatura en Nutrición
Licenciatura en Periodismo
Licenciatura en Psicología
Licenciatura en Seguridad Laboral, Protección Civil y Emergencias
Licenciatura en Trabajo Social

MAESTRÍAS

Maestría en Administración de Negocios
Maestría en Ciencias de la Salud Pública (PNPC)
Maestría en Ciencia del Comportamiento (PNPC)
Maestría en Derecho (PNPC)
Maestría en Estudios Socioterritoriales
Maestría en Psicología (PNPC)

NUMERALIA

Alumnado

Matrícula: 8,772*

Academia

PTC: 140
PTC en el SNI: 33

Cuerpos Académicos

Consolidados: 3
En consolidación: 4
En formación: 9

* Matrícula de Nivel Superior: 7,348
Matrícula Nivel Superior - Matrícula
Nivel Medio Superior = 8,772

DOCTORADOS

Doctorado en Ciencia del Comportamiento (PNPC)
Doctorado en Psicología (PNPC)





CUTONALÁ

CENTRO UNIVERSITARIO DE TONALÁ

El CUTONALÁ abrió sus puertas en 2012 y se encuentra en la Zona Metropolitana de Guadalajara. Es multitemático y su oferta académica abarca diferentes áreas del conocimiento de larga tradición así como innovadoras y especializantes, tales como las ciencias de la salud; ciencias sociales, jurídicas y humanas; ingenierías e innovación tecnológica; ciencias económicas; y empresa y gobierno.

Busca brindar beneficios académicos y culturales, mejorar la calidad de vida de la población, además de promover un modelo de desarrollo sustentable fomentando un sentido de conciencia sobre la importancia del entorno natural.

cutonala.udg.mx

OFERTA ACADÉMICA

LICENCIATURAS

Abogado
 Ingeniería en Ciencias Computacionales
 Ingeniería en Energía
 Ingeniería en Nanotecnología
 Licenciatura en Administración de Negocios
 Licenciatura en Ciencias Forenses
 Licenciatura en Contaduría Pública
 Licenciatura en Diseño de Artesanías
 Licenciatura en Estudios Liberales
 Licenciatura en Gerontología
 Licenciatura en Historia del Arte
 Licenciatura en Médico, Cirujano y Partero
 Licenciatura en Nutrición
 Licenciatura en Salud Pública

MAESTRÍAS

Maestría en Ingeniería del Agua y la Energía
 Maestría en Ciencias en Ingeniería del Agua y la Energía
 Maestría en Movilidad Urbana, Transporte y Territorio
 Maestría en Gestión de Gobiernos Locales

DOCTORADOS

Doctorado en Agua y Energía (PNPC)
 Doctorado en Movilidad Urbana, Transporte y Territorio (PNPC)
 Doctorado en Derechos Humanos

NUMERALIA

Alumnado

Matrícula: 6,164

Academia

PTC: 167
 PTC en el SNI: 62

Cuerpos Académicos

Consolidados: -
 En consolidación: 2
 En formación: 21





CUVALLES

CENTRO UNIVERSITARIO DE LOS VALLES

El CUVALLES cuenta con una oferta educativa en áreas de ciencias computacionales e ingenierías, ciencias naturales y exactas, ciencias sociales y humanidades, ciencias de la salud y ciencias del comportamiento.

Atendiendo las necesidades de desarrollo social y ecológico, el CUVALLES lleva a cabo acciones de intervención desde la educación, el desarrollo rural sustentable, el emprendimiento con responsabilidad social y el medio ambiente y salud, a través de la cooperación interinstitucional para el crecimiento ordenado y sostenido de la región Valles.

cuvalles.udg.mx

OFERTA ACADÉMICA

LICENCIATURAS

Abogado
 Ingeniería en Diseño Molecular de Materiales
 Ingeniería en Electrónica y Computación
 Ingeniería en Geofísica
 Ingeniería en Instrumentación Electrónica y Nanosensores
 Ingeniería en Sistemas Biológicos
 Ingeniería Mecatrónica
 Licenciatura en Administración
 Licenciatura en Agronegocios
 Licenciatura en Contaduría Pública
 Licenciatura en Educación
 Licenciatura en Nutrición
 Licenciatura en Psicología
 Licenciatura en Tecnologías de la Información
 Licenciatura en Trabajo Social
 Licenciatura en Turismo
 Nivelación en la Licenciatura en Enfermería
 Nivelación en la Licenciatura en Trabajo Social

MAESTRÍAS

Maestría en Ingeniería Mecatrónica
 Maestría en Ciencias Físico-Matemáticas (PNPC)
 Maestría en Educación Superior Internacional
 Maestría en Estudios Socioterritoriales (PNPC)
 Maestría en Ingeniería de Software (PNPC)
 Maestría en Tecnologías para el Aprendizaje (PNPC)
 Maestría en Gestión del Capital Humano y Desarrollo Organizacional
 Maestría en Investigación Educativa
 Maestría en Negociación y Resolución de Conflictos
 Maestría en Psicología de la Salud



NUMERALIA

Alumnado

Matrícula: 4,352

Academia

PTC: 136

PTC en el SNI: 54

Cuerpos Académicos

Consolidados: 1

En consolidación: 4

En formación: 12

DOCTORADOS

Doctorado en Ciencias Físico-Matemáticas (PNPC)







Sistemas



SUV

SISTEMA DE UNIVERSIDAD VIRTUAL

El SUV es el responsable de realizar investigación, docencia, extensión y vinculación en el campo de la gestión del conocimiento en ambientes virtuales, haciendo llegar los servicios de la Universidad a todas las regiones del estado, del país y el mundo.

Administra y desarrolla programas académicos de nivel medio superior y superior, así como cursos abiertos para la población en general, en modalidades no escolarizadas, apoyadas en las tecnologías de la información y de la comunicación.

OFERTA ACADÉMICA

BACHILLERATO

Bachillerato General por Áreas Interdisciplinarias

LICENCIATURAS

Licenciatura en Bibliotecología y Gestión del Conocimiento
Licenciatura en Tecnologías e Información
Licenciatura en Administración de las Organizaciones
Licenciatura en Gestión Cultural
Licenciatura en Seguridad Ciudadana
Licenciatura en Desarrollo Educativo
Licenciatura en Periodismo Digital

MAESTRÍAS

Maestría en Gestión del Aprendizaje en Ambientes Virtuales (PNPC)
Maestría en Valuación
Maestría en Periodismo Digital
Maestría en Docencia para la Educación Media Superior (PNPC)
Maestría en Generación y Gestión de la Innovación
Maestría en Transparencia y Protección de Datos Personales (PNPC)
Maestría en Gobierno Electrónico

DOCTORADOS

Doctorado en Sistemas y Ambientes Educativos

NUMERALIA

Alumnado

Matrícula: 4,545*

Academia

PTC: 92
PTC en el SNI: 14

Cuerpos Académicos

Consolidados: -
En consolidación: 4
En formación: 11

* Matrícula de Nivel Superior: 3,934
Matrícula Nivel Superior + Matrícula
Nivel Medio Superior = 4,545





SEMS

SISTEMA DE EDUCACIÓN MEDIA SUPERIOR

La Universidad a través del SEMS, cuenta con 173 planteles, cubriendo el mayor espacio educativo de Enseñanza Media Superior en el Estado de Jalisco. Tiene presencia en 87% de los municipios de Jalisco en donde ofrece una formación integral y de calidad a bachilleres y técnicos.

Como parte de su quehacer cotidiano en la formación integral de los estudiantes: desarrolla, promueve y difunde la investigación educativa como base para mejorar cualitativamente sus funciones sustantivas. Realiza también acciones de rescate, preservación y difusión de la cultura en todas sus expresiones como estrategia para fortalecer los principios de respeto, libertad, solidaridad, justicia, tolerancia, corresponsabilidad y espíritu de servicio.

El SEMS logró la incorporación de 61 escuelas con sus respectivos módulos y extensiones al Padrón de Buena Calidad del Sistema Nacional de Educación Media Superior (PBC-SiNEMS), convirtiendo a la Universidad de Guadalajara en una de las instituciones mejor ubicadas en este indicador que da cuenta de la calidad que se ofrece en el Nivel Medio Superior.

sems.udg.mx

OFERTA ACADÉMICA

BACHILLERATO GENERAL

Bachillerato General por Competencias
Bachillerato General por Áreas Interdisciplinarias (semiescolarizado)

BACHILLERATO TÉCNICO

Bachillerato Intercultural Tecnológico
Bachillerato Tecnológico Agropecuario
Bachillerato Tecnológico en Administración
Bachillerato Tecnológico en Administración de Pequeños y Medianos Negocio
Bachillerato Tecnológico en Cerámica
Bachillerato Tecnológico en Citología e Histología
Bachillerato Tecnológico en Desarrollo de Software
Bachillerato Tecnológico en Diseño Industrial
Bachillerato Tecnológico en Diseño y Construcción
Bachillerato Tecnológico en Enfermería
Bachillerato Tecnológico en Gestión Aduanal y Operaciones Empresariales
Bachillerato Tecnológico en Prótesis Dental
Bachillerato Tecnológico en Turismo
Bachillerato Tecnológico Químico en Control de Calidad y Medio Ambiente

PROFESIONAL MEDIO

Tecnólogo Profesional en Biotecnología
Tecnólogo Profesional en Electricidad Industrial
Tecnólogo Profesional en Energías Alternas
Tecnólogo Profesional en Informática
Tecnólogo Profesional en Mecánica Industrial
Tecnólogo Profesional en Metalurgia y Fundición
Tecnólogo Profesional en Plásticos
Tecnólogo Profesional en Procesos de Manufactura Competitiva
Tecnólogo Profesional en Procesos Químicos Industriales
Tecnólogo Profesional en Sistemas Informáticos

NUMERALIA

Alumnado

Matrícula: 152,428

Academia

PTC: 1,275

Tecnólogo Profesional en Telecomunicaciones
Tecnólogo Profesional Químico en Análisis y Procesos de Alimentos
Tecnólogo Profesional Químico Industrial



cultura



**FERIA INTERNACIONAL
DEL LIBRO DE GUADALAJARA**

La FIL es la reunión editorial más importante de Iberoamérica y un extraordinario festival cultural. Es considerada la feria más importante de habla hispana y la segunda del mundo, después de la de Frankfurt.

Fundada en 1987 por la Universidad de Guadalajara, es una feria para profesionales donde el público es bienvenido, lo que la distingue del resto de las principales ferias que se realizan en el mundo. Sin descuidar su vocación como un encuentro de negocios, la FIL fue concebida como un festival cultural en el que la literatura es la columna vertebral, con un programa en el que participan autores de todos los continentes y diferentes lenguas, así como un espacio para la discusión académica de los grandes temas que cruzan nuestra actualidad.



**Festival Internacional
de Cine en Guadalajara
Film Festival • México**

El FICG es un acontecimiento cultural de gran relevancia para la ciudad y para el país. Es uno de los escaparates para la apreciación, difusión, promoción y distribución del cine mexicano e iberoamericano.

Es el festival más sólido de Latinoamérica con una oferta para la industria cinematográfica que le ha permitido posicionarse en el ámbito nacional e internacional. Es un foro para la formación, instrucción e intercambio creativo entre los profesionales, críticos de la cinematografía internacional y estudiantes de Iberoamérica.

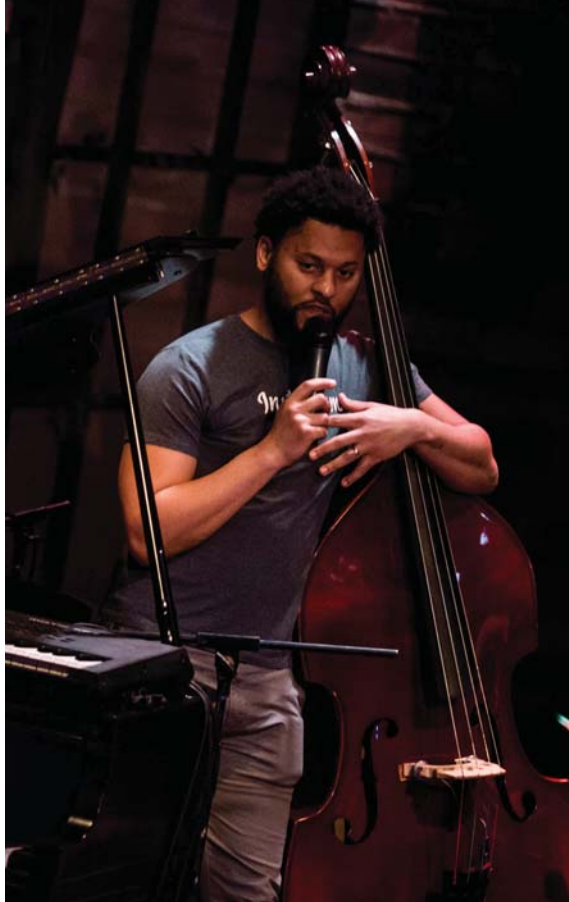

LA UNIVERSIDAD *enriquece* LA CULTURA

FIM^{PRO}

La Feria Internacional de la Música (FIMPRO) es un proyecto orientado a atender, estudiar y desarrollar los diversos aspectos y temas relevantes de la música en la actualidad. Es un punto de encuentro de profesionales de la música, creadores, compositores, productores, editores, investigadores, entre otros, formando un espacio para la difusión, el intercambio y el debate del mundo relacionado con las manifestaciones musicales de México e Iberoamérica.

JULIO CORTÁZAR

CÁTEDRA LATINOAMERICANA

Espacio académico que rinde homenaje permanente a la memoria de este escritor. Su propósito es ser un punto de confluencia de la imaginación, la razón y la crítica, para el diálogo y la reflexión sobre la sociedad y la cultura latinoamericana. Para ello invita a renombrados escritores, intelectuales y hombres de Estado a impartir cursos y conferencias magistrales abiertas para todo el público.

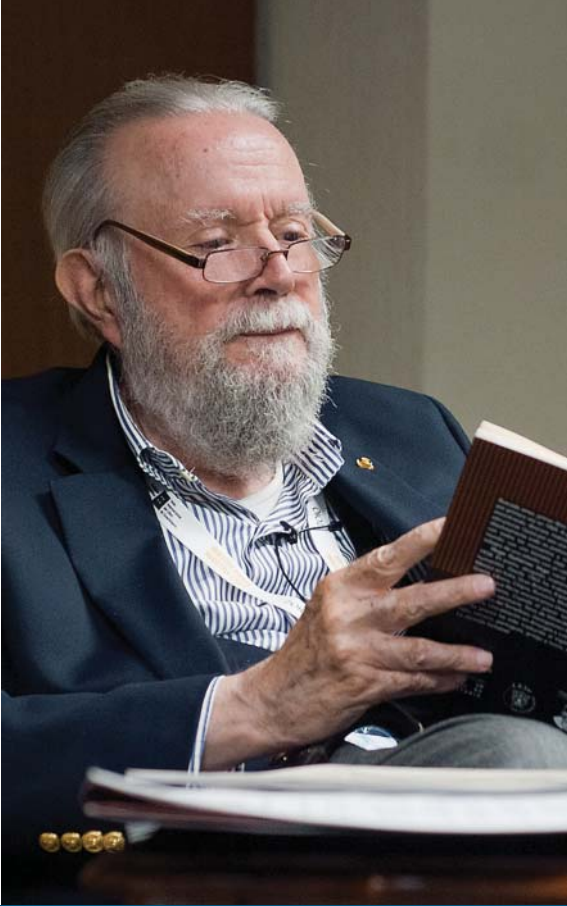

Cátedra
Hugo Gutiérrez Vega
El Periodismo Cultural y Las Letras
UNIVERSIDAD DE GUADALAJARA



La Cátedra es creada por el Foro de Periodismo Cultural y albergada por la Universidad de Guadalajara. Su objetivo es fomentar la capacitación y el profesionalismo en el Periodismo Cultural y las Letras; impulsar la docencia, la investigación cultural, histórica, política, social y económica de la sociedad mexicana y universal; así como el análisis y la difusión de la obra poética, literaria y periodística de Hugo Gutiérrez Vega.

Se constituye como una propuesta diferente de televisión pública en México. Señal 44 es incluyente en su barra de programación, lo que permite difundir contenidos televisivos para todo tipo de público. A través de Canal 44 la Universidad de Guadalajara ofrece cultura, información y entretenimiento mediante la transmisión de diversos programas: informativos, infantiles, musicales, documentales, científicos, deportivos y cine alternativo. Construye una propuesta de programación atractiva y formativa que la hace una televisión diferente.



cultura UDG

Es la instancia institucional de difusión cultural que integra las áreas de música, artes escénicas, literatura, artes visuales, el Ballet Folclórico de la UdeG, el Festival Papirolas, y es la encargada del funcionamiento de los recintos culturales universitarios tales como el Cineforo, el Museo de las Artes, el Teatro Diana, el Auditorio Telmex, la Calle 2, el Foro Alterno, el Teatro Estudio Cavaret, el Teatro Experimental de Jalisco, el Teatro Vivian Blumenthal, la Casa de la Danza y la Editorial Universitaria.



CENTRO CULTURAL UNIVERSITARIO

Reserva territorial de la Universidad de Guadalajara que tiene una extensión de 173 hectáreas. Está situado en el predio Los Belenes, del municipio de Zapopan, transformado en un distrito eminentemente cultural y académico, que además integrará áreas comerciales, de vivienda, hoteles y hospital. El CCU articula a los demás centros universitarios, las escuelas de arte, los parques mediáticos, temáticos y arqueológicos, así como las áreas deportivas y residenciales. Ahí se encuentra el Auditorio Telmex, la Plaza del Bicentenario, la Biblioteca Pública del Estado de Jalisco “Juan José Arreola” y el Instituto de Investigaciones y Servicios Transdisciplinarios, y está en proceso de edificación el Museo de Ciencias Ambientales.



La Biblioteca Pública del Estado de Jalisco depende de la Universidad de Guadalajara a partir de 1925. Desde su nacimiento se originó bajo dos vertientes: como biblioteca pública y como acervo histórico, con su área de fondos especiales y hemeroteca. Ostenta capacidad para albergar tres millones de unidades de información, que contienen 500 años de historia. Conserva libros escritos en lenguas indígenas o que contienen estudios de esas lenguas, que se encuentran registrados en el programa Memoria del Mundo de la UNESCO. Cuenta con áreas de literatura indígena, infantil y juvenil, laboratorios de historia oral y braille, centro internacional, salas de estudio grupal y lectura silenciosa, cafetería, restaurante y bar.



Es uno de los recintos para espectáculos más importantes de América Latina. Parte del Centro Cultural Universitario, su majestuoso edificio fue diseñado por el mexicano José de Arimatea Moyao. Su capacidad varía entre 2,600 a 11,500 espectadores, debido a su sistema de muros y mamparas móviles que permiten reducir o ampliar su aforo. Cuenta además con tres plataformas mecánicas: escenario adelantado, foso de orquesta o platea para acceso general, de tal forma que propicia 16 distintas configuraciones de aforo. Asimismo permite una magnífica visibilidad del escenario desde cualquier punto de la sala.

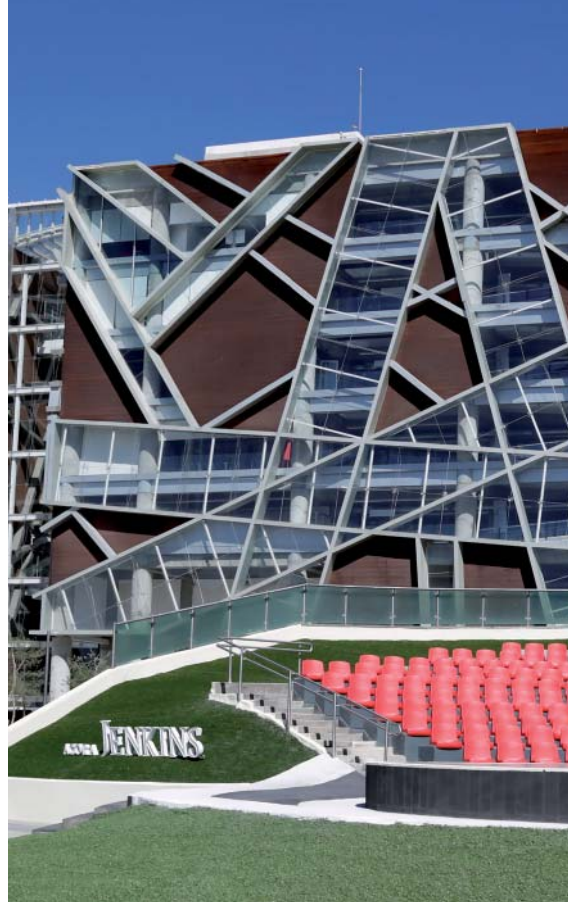

CONJUNTO DE ARTES ESCÉNICAS

UNIVERSIDAD DE GUADALAJARA

El Conjunto de Artes Escénicas alberga una sala de mil 800 espectadores para ópera de gran formato, conciertos, danza y representaciones teatrales especiales, junto a tres salas más destinadas a producciones escénicas de todo tipo, desde propuestas experimentales, hasta espectáculos de cámara y danza contemporánea.

ÁGORA JENKINS

PLAZA DEL BICENTENARIO

La Plaza del Bicentenario “Ágora Jenkins” es la plaza pública más grande de la zona metropolitana con una superficie de 22,500 m², con vegetación endémica de la región y acondicionada para funciones de teatro, de cine y danza.

CUAAD ●

Centro Universitario de Arte, Arquitectura y Diseño
 Campus Huentitán
 Calzada Independencia Norte 5075, Huentitán El Bajo, S.H.
 Guadalajara, Jalisco, México
 C.P. 44250
 Tel: 52 (33) 1202 3000
www.cuaad.udg.mx

CUCBA ●

Centro Universitario de Ciencias Biológicas y Agropecuarias
 Camino Ramón Padilla Sánchez No. 2100
 Nextipac, Zapopan, Jalisco
 C.P. 45110
 Tel: 52 (33) 3777 1150
www.cucba.udg.mx

CUCEA ●

Centro Universitario de Ciencias Económico Administrativas
 Anillo Periférico Norte 799
 Núcleo Universitario Los Belenes
 Zapopan, Jalisco, México
 C.P. 45100
 Tel: 52 (33) 3770 3300
www.cucea.udg.mx

CUCEI ●

Centro Universitario de Ciencias Exactas e Ingenierías
 Blvd. Marcelino García Barragán 1421,
 esq. Calzada Olímpica
 Guadalajara, Jalisco, México
 C.P. 44430
 Tel: 52 (33) 1378 5900
www.cucei.udg.mx

ZONA METROPOLITANA DE GUADALAJARA

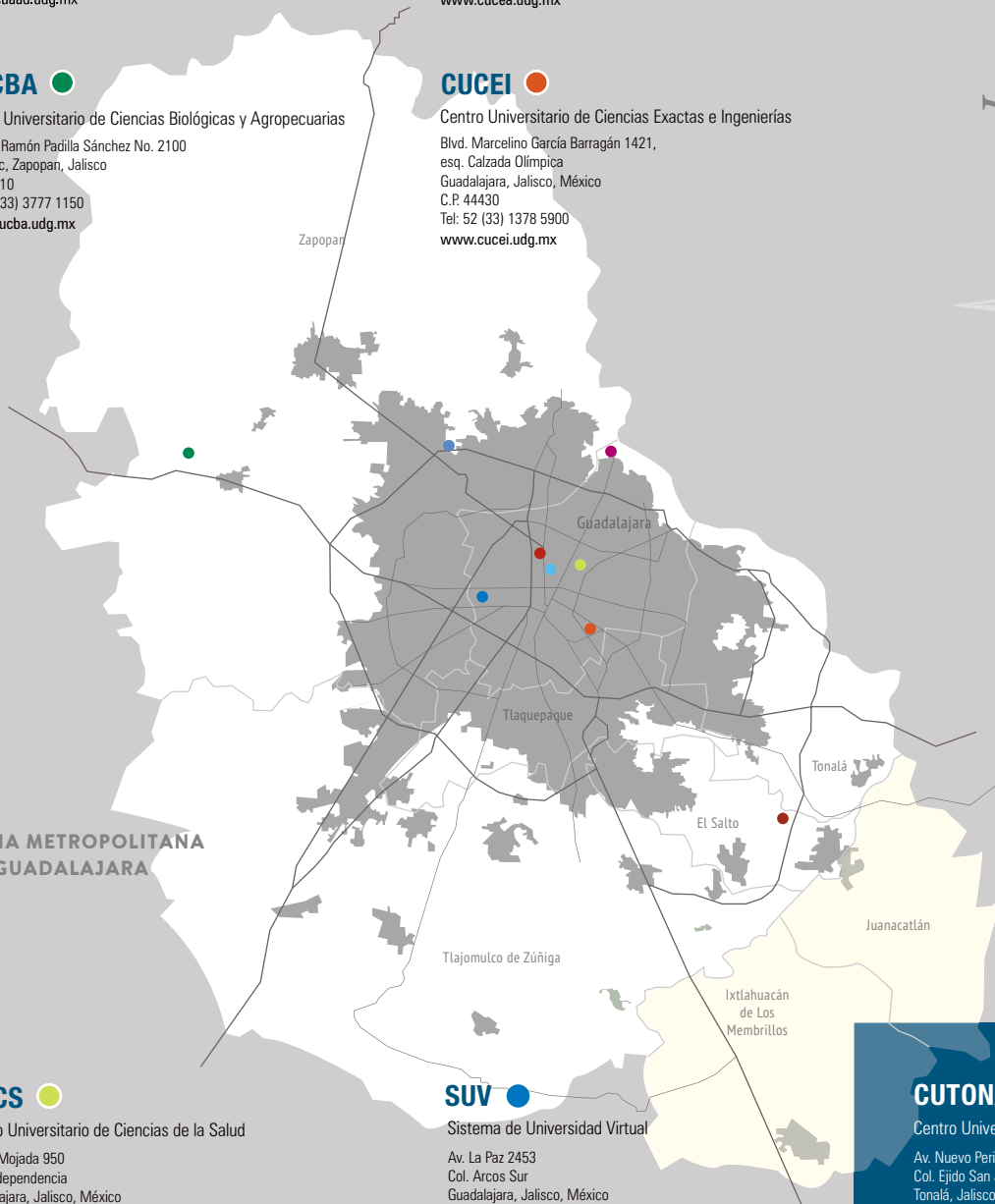

CUCS ●

Centro Universitario de Ciencias de la Salud
 Sierra Mojada 950
 Col. Independencia
 Guadalajara, Jalisco, México
 C.P. 44340
 Tel: 52 (33) 1058 5200
www.cucs.udg.mx

SUV ●

Sistema de Universidad Virtual
 Av. La Paz 2453
 Col. Arcos Sur
 Guadalajara, Jalisco, México
 C.P. 44140
 Tel: 52 (33) 3268 8888
www.udgvirtual.udg.mx

CUTONALÁ ●

Centro Universitario de Tonalá
 Av. Nuevo Periférico 555
 Col. Ejido San José Tetepozco
 Tonalá, Jalisco, México
 C.P. 45425
 Tel: 52 (33) 35403020
www.cutonala.udg.mx

CUCSH ●

Centro Universitario de Ciencias Sociales y Humanidades
 Guanajuato 1045
 Col. Alcalde Barranquitas
 Guadalajara, Jalisco, México
 C.P. 44260
 Tel: 52 (33) 38193300
www.cucsh.udg.mx

SEMS ●

Sistema de Educación Media Superior
 Edificio Valentín Gómez Farías
 Calle Liceo 496, esq. Juan Álvarez
 Col. Centro
 Guadalajara, Jalisco, México
 C.P. 44280
 Tel: 52 (33) 3942 4100
www.sems.udg.mx

CUUs Metropolitanos



CU's Regionales

CUALTOS ●

Centro Universitario de los Altos
Carretera a Yahualica, Km. 7.5
Tepatitlán de Morelos, Jalisco, México
C.P. 47600
Tels: 01 (378) 78 280 33
www.cualtos.udg.mx

CUCOSTA ●

Centro Universitario de la Costa
Av. Universidad 203
Delegación Ixtapa
Puerto Vallarta, Jalisco, México
C.P. 48280
Tels: 01 (322) 226 2200
www.cuc.udg.mx

CUCIÉNEGA ●

Centro Universitario de la Ciénega
Av. Universidad 1115
Col. Lindavista
Ocotlán, Jalisco, México
C.P. 47820
Tel: 01 (392) 925 9400
www.cuci.udg.mx

CUCSUR ●

Centro Universitario de la Costa Sur
Av. Independencia Nacional 151
Autlán, Jalisco, México
C.P. 48900
Tels: 01 (317) 382 5010
www.cucsudg.mx

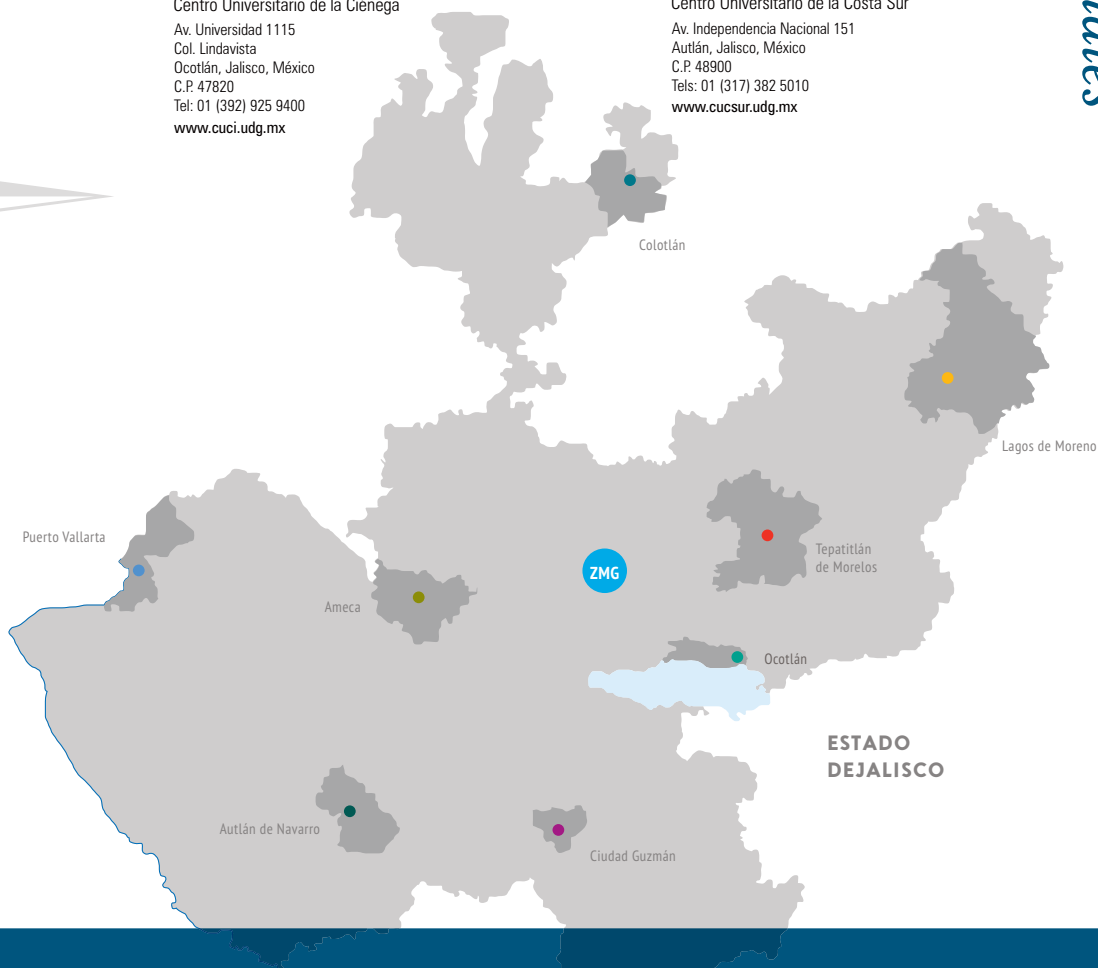

CULAGOS ●

Centro Universitario de los Lagos
Av. Enrique Díaz de León 1144
Col. Paseos de la Montaña
Lagos de Moreno, Jalisco, México
C.P. 47460
Tel: 01 (474) 742 4314
www.lagos.udg.mx

CUSUR ●

Centro Universitario del Sur
Av. Enrique Arreola Silva 883
Colonia Centro
Ciudad Guzmán, Jalisco, México
C.P. 49000
Tel: 01 (341) 575 2222
www.cusur.udg.mx

CUNORTE ○

Centro Universitario del Norte
Carretera Federal No. 23, Km. 191
Colotlán, Jalisco, México
C.P. 46200,
Tel: 01 (499) 992 1333
www.cunorte.udg.mx

CUVALLES ●

Centro Universitario de los Valles
Carretera Guadalajara - Ameca Km. 45.5
Ameca, Jalisco, México
C.P. 46600
Tel: 01 (375) 7580 500
www.cuvalles.udg.mx

UNIVERSIDAD DE GUADALAJARA

Dr. Miguel Ángel Navarro Navarro
Rector General

Dra. Carmen Enedina Rodríguez Armenta
Vicerrectora Ejecutiva

Mtro. José Alfredo Peña Ramos
Secretario General

CONSEJO DE RECTORES

Mtro. Ernesto Flores Gallo
Rector del Centro Universitario de Arte, Arquitectura y Diseño

Dr. Carlos Beas Zárate
Rector del Centro Universitario de Ciencias Biológicas y Agropecuarias

Mtro. José Alberto Castellanos Gutiérrez
Rector del Centro Universitario de Ciencias Económico Administrativas

Dra. Ruth Padilla Muñoz
Rectora del Centro Universitario de Ciencias Exactas e Ingenierías

Dr. Jaime Andrade Villanueva
Rector del Centro Universitario de Ciencias de la Salud

Dr. Héctor Raúl Solís Gadea
Rector del Centro Universitario de Ciencias Sociales y Humanidades

Mtro. Guillermo Arturo Gómez Mata
Rector del Centro Universitario de los Altos

Mtra. María Felicitas Parga Jiménez
Rectora del Centro Universitario de la Ciénega

Dr. Marco Antonio Cortés Guardado
Rector del Centro Universitario de la Costa

Dra. Lilia Victoria Oliver Sánchez
Rectora del Centro Universitario de la Costa Sur

Dr. Aristarco Regalado Pinedo
Rector del Centro Universitario de los Lagos

Mtro. Gerardo Alberto Mejía Pérez
Rector del Centro Universitario del Norte

Dr. Ricardo Xicoténcatl García Cauzor
Rector del Centro Universitario del Sur

Dr. Ricardo Villanueva Lomelí
Rector del Centro Universitario de Tonalá

Dr. José Luis Santana Medina
Rector del Centro Universitario de los Valles

Dra. María Esther Avelar Álvarez
Rectora del Sistema de Universidad Virtual

Mtro. Javier Espinoza de los Monteros Cárdenas
Director General del Sistema de Educación Media Superior

COORDINACIÓN GENERAL

Mtro. Marco Antonio Cortés Ochoa
Secretario Técnico de la Rectoría General

Coordinación Técnica

Mtro. Iván Alejandro Gardiel Mireles
Mtra. Julia Pérez Naranjo
Mtro. Gamal Abdel Cruz Ochoa

Diagramación y Diseño

Salvador Gil García Rodríguez

INFORMACIÓN INSTITUCIONAL

Mtro. Rubén García Sánchez
Coordinador General de Planeación y Desarrollo Institucional

Lic. Diego Cedillo Morales
Jefe de la Unidad de Información y Estadística Institucional

Lic. Karla Lira Vidrio
Unidad de Información y Estadística Institucional

Revisión y Corrección

Dr. Armando Aguilar Ávalos
Coordinador de Asesores de Rectoría General

Dr. José Alberto Hernández García
Asesor de Rectoría General

Fuente
Universidad de Guadalajara

Corte: Julio de 2018



UNIVERSIDAD DE GUADALAJARA

Red Universitaria e Institución Benemérita de Jalisco

www.udg.mx

de