



CUCEI



Carrera
y caminata
CUCEI
2019

CONVOCATORIA

La Universidad de Guadalajara a través del Centro Universitario de Ciencias Exactas e Ingenierías, con el aval Asociación Jalisciense de Clubes Atlético A.C. afiliada ala FMAA, convocan a la cuarta carrera y primera caminata CUCEI 2019, a realizarse el sábado 28 de septiembre del año en curso, distancia de la carrera 10km y 6km, caminata 3 Km con salida y meta en la Rectoría del CUCEI.

BASES:

1. Salida y meta estacionamiento de Rectoría CUCEI
2. Disparo de salida 8:00 horas para carrera de 6K y 10K. Disparo de salida para caminata 8:05 (no habrá tolerancia)
3. Distancia 10km, 6km y 3km caminata
4. Ruta circuito de 3kms en las inmediaciones del Tecnológico de la UdeG
5. Se contará con un tiempo límite de recorrido de 1 hora y 30 minutos

RAMAS Y CATEGORÍAS:

10 km:

1. Adultos Universidad de Guadalajara y público en general. Ramas: varonil y femenil (De 35 años en adelante, cumplidos el día del evento).

2. Juvenil Universidad de Guadalajara y público en general. Ramas: varonil y femenil (De 15 a 35 años cumplidos el día del evento).

6 km recreativo: Universidad de Guadalajara y público en general. Rama: varonil y femenil (De 15 años en adelante, cumplidos el día del evento).

3 km caminata recreativa. Universidad de Guadalajara y público en general. Rama: varonil y femenil (De 15 años en adelante, cumplidos el día del evento).

PREMIACIONES:

Llegada General 10 km, se entregará premio en especie a los tres primeros lugares.

Categoría 10 km, se entregará premio en especie a los 3 primeros lugares de ambas ramas.
(no existirá duplicidad de premios)
Categoría 6km, se entregará premio en especie a los 3 primeros lugares de ambas ramas.
Caminata recreativa 3 km, solo obtendrán medalla de participación. No entra en premiación.

REQUISITOS

- Edad mínima 15 años cumplidos al día de la carrera.
- Encontrarse en excelentes condiciones físicas para competir, (firmar carta de exoneración el día de la entrega de paquetes).
- Llenar cédula de inscripción y comprobar la categoría a competir.
- Acatar los lineamientos establecidos en la convocatoria.
- Cubrir la cuota de inscripción.

RUTA

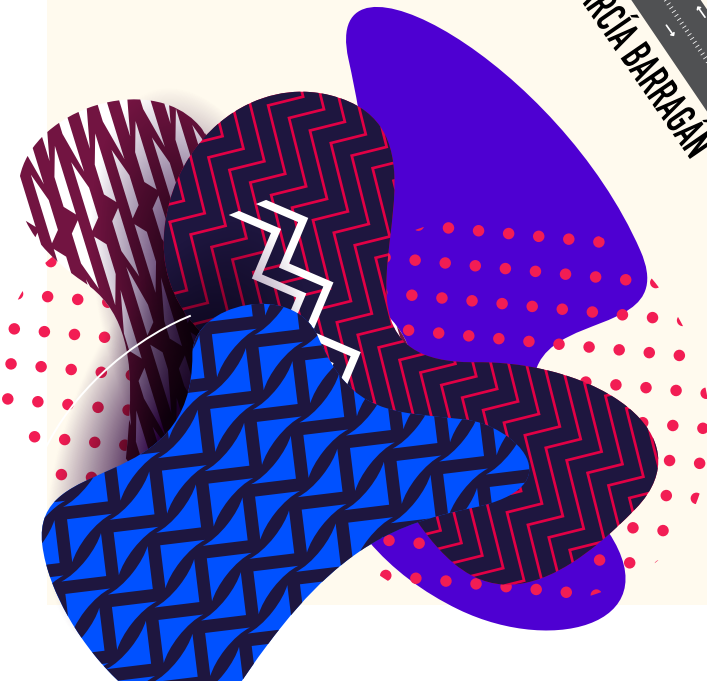
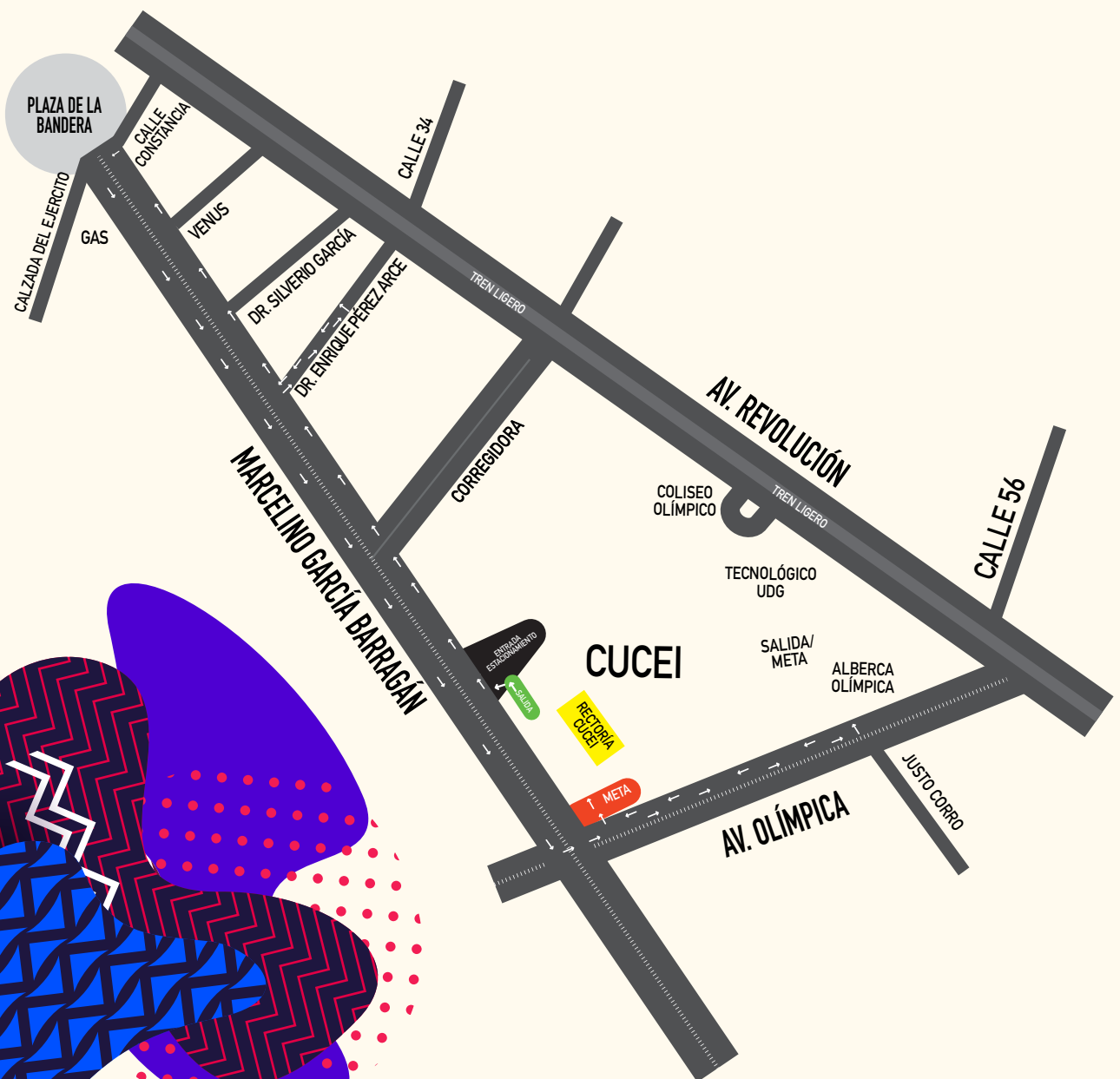

Circuito:

Salida al noroeste sobre Boulevard Marcelino García Barragán, hacia plaza la bandera y retornar en " U " 500 mts. antes de plaza la bandera, hacia el sur, sobre el mismo Boulevard Marcelino García Barragán, doblar en Avenida Olímpica a la izquierda hacia el oriente y retornar en " U " 100 mts. antes de la calle Justo Corro, sobre la misma Avenida Olímpica hacia el poniente hasta arribar a meta dentro del estacionamiento de Rectoría.

Los competidores de 10 Km realizaran dicho circuito 3 veces, los participantes de 6km realizarán 2 vueltas y los participantes de la camina de 3km una vuelta únicamente.

(Se anexa mapa de recorrido para referencia).

INSCRIPCIONES

Podrán inscribirse a partir del lunes 22 de julio a las 8:00 am hasta el 26 de septiembre a las 16:00 horas. sin límite de competidores

CUOTA DE INSCRIPCIÓN

Antes del lunes 23 de septiembre \$250 pesos público en general, \$120 pesos estudiantes, egresados, académicos y administrativos de la Universidad de Guadalajara.

Extemporánea del 23 al 26 de septiembre, sujeto a disponibilidad, \$ 400.00 público en general y \$ 200 pesos estudiantes, egresados, académicos y administrativos de la Universidad de Guadalajara.

CENTROS DE INSCRIPCIÓN

- Módulo de actividades culturales y deportivas (Edificio de Rectoría de CUCEI, planta alta) tel. 1378 5900 ext. 27424
- Mediante correo electrónico a la cuenta deportes@cucei.udg.mx anexando comprobante de pago del banco. Descargar la ficha en cucei.udg.mx
- Módulos de información dentro de CUCEI.

ENTREGA DE PAQUETES EXPLANADA DE RECTORÍA CUCEI

Se entregarán los días 23 al 26 de septiembre en horario de 10:00 a 14:00 horas y de 16:00 a 18:00 horas, en la Coordinación de Extensión, pudiendo ingresar al Centro Universitario por Boulevard Marcelino García Barragán, esquina Olímpica.

Una vez entregados los paquetes, es responsabilidad de cada competidor verificar su inscripción en la distancia correcta y categoría correspondiente.

DERECHOS DE INSCRIPCIÓN PARA 10Km, 6Km y caminata 3km

- Entrega de playeras a los primeros 600 participantes inscritos de todas las categorías.
- Número de competidor para 10 km y 6km
- Hidratación durante el recorrido y en meta
- Servicio médico y seguridad durante la ruta
- Medalla de participación

REGLAMENTO

Se aplicará el reglamento vigente contenido en el manual de la IAAF 2018 - 2019 con las acotaciones propias del comité organizador.

En caso de la caminata 3km el paso tiene que ser a paso normal, no se permite correr o trotar ya que es únicamente de manera recreativa.

JUECES

Serán designados por el comité organizador afiliado y avalado por la FMAA

TRANSITORIOS

PRIMERO.- Al firmar la exoneración, el participante libera al comité organizador de la carrera y caminata CUCEI 2019, de toda responsabilidad y riesgo, respecto de cualquier lesión que pueda resultar con motivo de su participación en el evento.

SEGUNDO.- Para todos los casos no previstos en la presente convocatoria, resolverá el comité organizador.

La presente convocatoria está sujeta a cambios, sin previo aviso.

CONSIDERACIONES FINALES

- 1.- No habrá inscripciones ni entrega de paquetes el día de la competencia.
- 2.- Los descuentos no son acumulables.
- 3.- Una vez entregados los paquetes, el comité organizador no se hace responsable en caso de robo o extravío.
- 4.- No se aceptan reclamaciones posteriores a la entrega de los paquetes.

Todo lo no previsto en la presente convocatoria, queda sujeto a la jurisdicción del comité organizador.